2023 | BlueDental

PLANES CERTIFICADOS PARA INDIVIDUOS

Los planes Blue Dental Certif icados están disponibles a través de su agente de seguros de Blue Cross o en el Mercado de Seguros Médicos

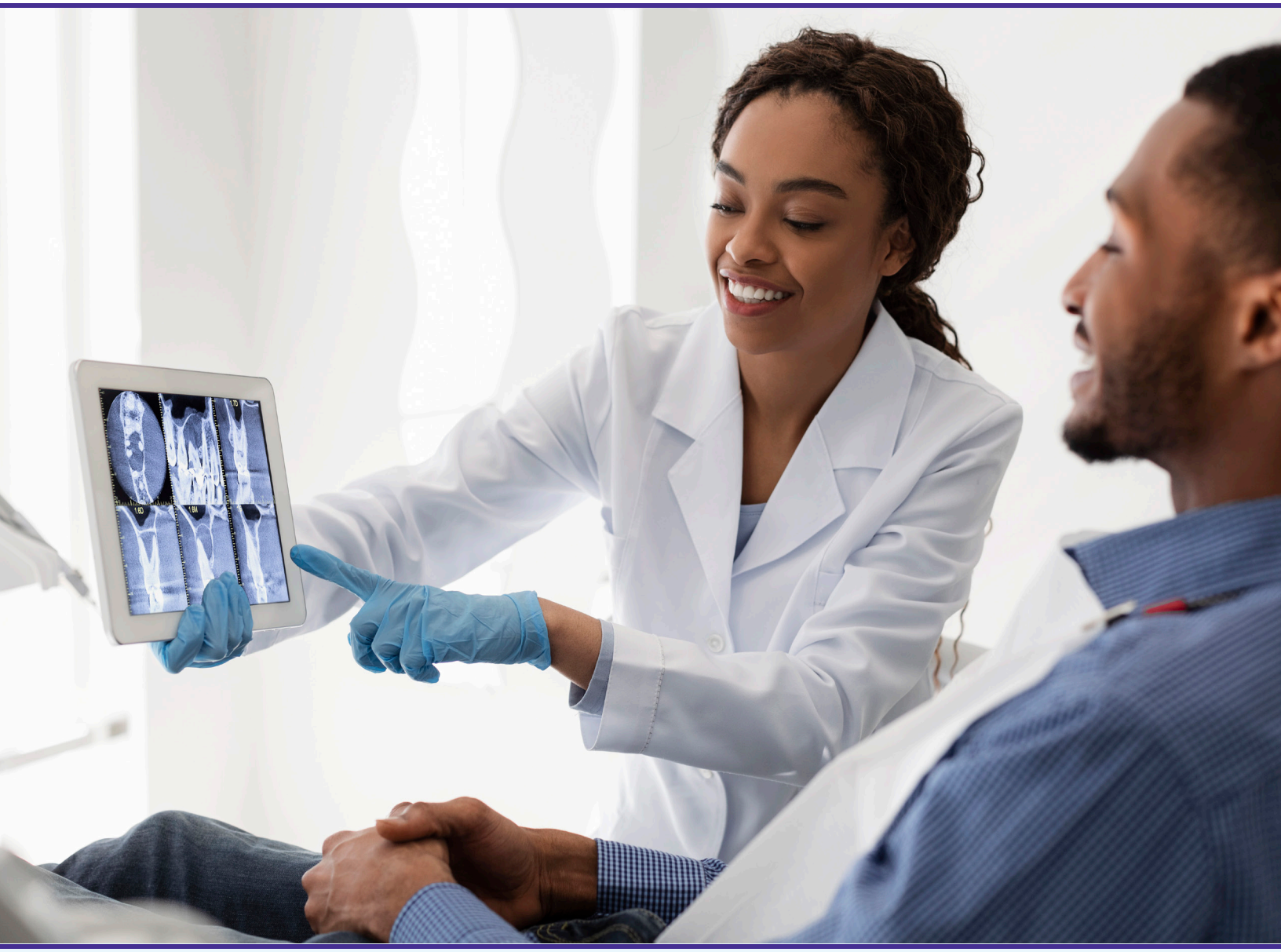

Louisiana

01MK5878S R08/22

Blue Cross and Blue Shield of Louisiana es una licenciataria independiente de Blue Cross Blue Shield Association.

S

UNA COBERTURA DENTAL DE CONFIANZA Y CÓMODA

Los Planes Certificados cumplen con todas las normas de la reforma del cuidado de la salud. Estos planes son excelentes si su plan médico no ofrece cobertura dental pediátrica como parte de los beneficios básicos de salud, y usted necesita cobertura dental para sus hijos. Los Planes Certificados están disponibles a través de un agente de seguros de Blue Cross o en el Mercado de Seguros Médicos en conjunto a través de un plan médico.

ELIJA ENTRE TRES PLANES BLUE DENTAL CERTIFICADOS QUE LE PERMITEN AHORRAR DINERO: PREFERRED, ESSENTIAL Y VALUE. CADA UNO INCLUYE:

Cuidado Dental Preventivo - exámenes y limpiezas

- Pagado al 100 % — lo que significa que usted no paga gastos de desembolso ni deducible
- Sin períodos de espera

Cobertura para Servicios Básicos

- Extracciones simples y empastes

Cobertura dental pediátrica para menores de 21 años

- Benefício máximo anual ilimitado
- Sin períodos de espera para la mayoría de los servicios dentales
- Gastos de desembolso limitado a $350 por un solo hijo o $700 por dos o más hijos

21+ Cobertura para adultos de 21 años o más

Cobertura para ortodoncia médicamente necesaria

- Para menores de 21 años

Cobertura para servicios dentro y fuera de la red

AHORRE DINERO. UTILICE UN DENTISTA DE LA RED.

Para aprovechar al máximo su cobertura Blue Dental, elija a un dentista que participe en la red Advantage Plus*. Los dentistas de la red Advantage Plus proporcionan servicios cubiertos con importantes descuentos para usted. Algunos dentistas pueden ayudarle a ahorrar aún más dinero si aceptan una asignación por servicios no cubiertos, lo que incluye servicios que superan su máximo anual. Los dentistas que tienen la marca **$ave!** en verde junto a sus nombres en el directorio de proveedores ofrecen estos descuentos para los servicios no cubiertos.

Si usted decide visitar a un dentista fuera de la red, es posible que se le apliquen tarifas más altas y que tenga que presentar las reclamaciones usted mismo.

DIRECTORIO DE PROVEEDORES ADVANTAGE PLUS

Para saber si su dentista participa en la red Advantage Plus, visite es.bcbsla.com/findcare, seleccione Dental, luego haga clic en "GO" en la red Blue Dental Advantage Plus.

Si su dentista ofrece servicios de cita por Internet en tiempo real, las 24 horas del día, 7 días a la semana, podrá reservar una cita con tan solo el clic de un botón. Muchos dentistas en la red Blue Dental Advantage Plus ahora ofrecen este cómodo servicio. Busque el botón azul "Schedule Now" en el directorio de proveedores en nuestra página web.

*La red Advantage Plus es administrada por United Concordia Companies, Inc. United Concordia es una compañía independiente que administra beneficios dentales en nombre de Blue Cross and Blue Shield of Louisiana.

PREFERRED CERTIFICADO

COSTO: $$$

PERFECTO PARA: *Individuos y familias que buscan el nivel máximo de cobertura completa.*

- Incluye cobertura para servicios principales, como cirugía dental, tratamiento de conducto radicular y las coronas
- Beneficio máximo anual para adultos de $1,000
- Deducible anual de $50 por miembro

ESSENTIAL CERTIFICADO

COSTO: $$

PERFECTO PARA: *Individuos y familias que buscan beneficios integrales a un costo de primas más bajo, con un gasto de desembolso un poco más alto para los servicios cubiertos.*

- Incluye la cobertura para servicios principales tales como cirugía dental, tratamiento de conducto radicular y las coronas
- Beneficio máximo anual para adultos de $1,000
- Deducible anual de $75 por adulto; deducible anual de $50 por niño

VALUE CERTIFICADO

COSTO: $

PERFECTO PARA: *Individuos y familias que desean una cobertura muy asequible a la vez que mantienen su salud dental con el máximo ahorro.*

- La cobertura de servicios principales no está incluida
- Beneficio máximo anual para adultos de $500
- Sin deducible anual o de $0 por miembro; deducible anual de $50 por niño

COMPARE LAS CARACTERÍSTICAS Y BENEFICIOS DE CADA PLAN BLUE DENTAL CERTIFICADO:

BENEFICIOS	PREFERRED CERTIFICADO			ESSENTIAL CERTIFICADO			VALUE CERTIFICADO		
Deducible (por miembro adulto por año calendario)[1]	$ 50			$ 75			$ 0		
Deducible (por miembro menor de 21 años por año calendario)[1]	$ 50			$ 50			$ 50		
Beneficio máximo anual para adultos – miembros de 21 años o más	$ 1,000			$ 1,000			$ 500		
Beneficio máximo anual para niños – miembros menores de 21 años	Ilimitado			Ilimitado			Ilimitado		
Máximo anual de gastos de bolsillo por niño – miembros menores de 21 años (solo para servicios dentro de la red)	$ 350 por 1 niño $ 700 por 2 o más niños			$ 350 por 1 niño $ 700 por 2 o más niños			$ 350 por 1 niño $ 700 por 2 o más niños		
	NIÑO [2] SIN PERÍODO DE ESPERA	ADULTO	ADULTO PERÍODO DE ESPERA	NIÑO [2] SIN PERÍODO DE ESPERA	ADULTO	ADULTO PERÍODO DE ESPERA	NIÑO [2] SIN PERÍODO DE ESPERA	ADULTO	ADULTO PERÍODO DE ESPERA
SERVICIOS CUBIERTOS	**CONTRATO PAGA**								
Revisiones bucales periódicas y limpiezas[1]	100 %	100 %	Ninguno	100 %	100 %	Ninguno	100 %	100 %	Ninguno
Radiografías bucales[1]	100 %	100 %	Ninguno	100 %	50 %	Ninguno	100 %	100 %	Ninguno
Tratamiento con fluor[1], selladores[1], mantenedores de espacio	100 %	Sin cobertura		100 %	Sin cobertura		100 %	Sin cobertura	
Tratamiento paliativo (emergencia)[1]	100 %	80 %	Ninguno	100 %	80 %	Ninguno	100 %	100 %	Ninguno
Restaurativos básicos (amalgama,empastes resinosos), endodoncia	80 %	80 %	6 meses	80 %	50 %	6 meses	80 %	60 %	Ninguno
Cirugía bucal, extracciones quirúrgicas	80 %	80 %	12 meses	80 %	50 %	12 meses	80 %	60 %	Ninguno
Extracciones simples	80 %	80 %	Ninguno	80 %	50 %	Ninguno	80 %	60 %	Ninguno
Periodoncia- quirúgica y no-quirúrgica	80 %	80 %	12 meses	80 %	50 %	12 meses	80 %	Sin cobertura	
Reparaciones de corona	80 %	50 %	12 meses	80 %	50 %	12 meses	80 %	Sin Cobertura	
Coronas y prótesis (puentes y dentaduras postizas)	50 %	50 %	12 meses	50 %	50 %	12 meses	50 %	Sin Cobertura	
Implantes – debe cumplir con los requisitos de necesidad dental	80 %	Sin cobertura		50 %	Sin cobertura		50 %	Sin Cobertura	
ORTODONCIA (SOLO PARA MIEMBROS MENORES DE 21 AÑOS)									
Médicamente Necesario	50 %	Sin cobertura		50 %	Sin cobertura		50 %	Sin cobertura	

[1]No se aplica a servicios de diagnóstico y prevención. | [2]Miembros menores de 21 años. Ciertos beneficios se limitan a niños menores de 18 años.
Consulte el contrato y esquema de beneficios para las exclusiones y limitaciones de cobertura.

SERVICIO DE ATENCIÓN AL CLIENTE

Nos puede encontrar con facilidad y nos complace ayudarle. Si necesita comunicarse con nosotros:

1-866-445-5338 • Estamos disponibles de lunes a viernes, 8 a. m. – 8 p. m.

es.bcbsla.com • Puede encontrar ayuda por Internet las 24 horas del día

5525 Reitz Ave., Baton Rouge, LA 70809-3802

Tenemos varias oficinas en todo el estado. Póngase en contacto con su oficina regional de Blue Cross para obtener más información sobre los productos y las tarifas.

OFICINAS REGIONALES

Alexandria
318-442-8107
4508 Coliseum Boulevard, Suite A
Alexandria, LA 71303

Baton Rouge
225-295-2527
5525 Reitz Avenue
Baton Rouge, LA 70809-3802

Houma
985-223-3499
1437 St. Charles, Suite 135
Houma. LA 70360

Monroe
318-398-4955
2360 Tower Drive, Suite 102
Monroe, LA 71201

Lafayette
337-231-0005
5501 Johnston Street
Lafayette, LA 70503

Lake Charles
337-480-5315
219 West Prien Lake Road
Lake Charles, LA 70601-8450

New Orleans
504-832-5800
o
(504) 518-7364
Orleans Tower
1340 Poydras Street, Suite 100
New Orleans, LA 70112

Shreveport
318-795-4911
411 Ashley Ridge Boulevard
Shreveport, LA 71106

AVISO

Free language services are available. If needed, please call the Customer Service number on the back of your ID card. Hearing-impaired customers call 1-800-711-5519 (TTY 711).

Tiene a su disposición servicios lingüísticos gratuitos. De necesitarlos, por favor, llame al número del Servicio de Atención al Cliente que aparece en el reverso de su tarjeta de identificación. Clientes con dificultades auditivas, llamen al 1-800-711-5519 (TTY 711).

Des services linguistiques gratuits sont disponibles. Si nécessaire, veuillez appeler le numéro du Service clientèle figurant au verso de votre carte d'identification. Si vous souffrez d'une déficience auditive, veuillez appeler le 1-800-711-5519 (TTY 711).

Aviso de No Discriminación

Blue Cross and Blue Shield of Louisiana y sus subsidiarias, HMO Louisiana, Inc. y Southern National Life Insurance Company, Inc., no excluyen ni tratan de forma diferente a las personas debido a su raza, color, nacionalidad, edad, discapacidad o sexo en sus programas o actividades de salud.